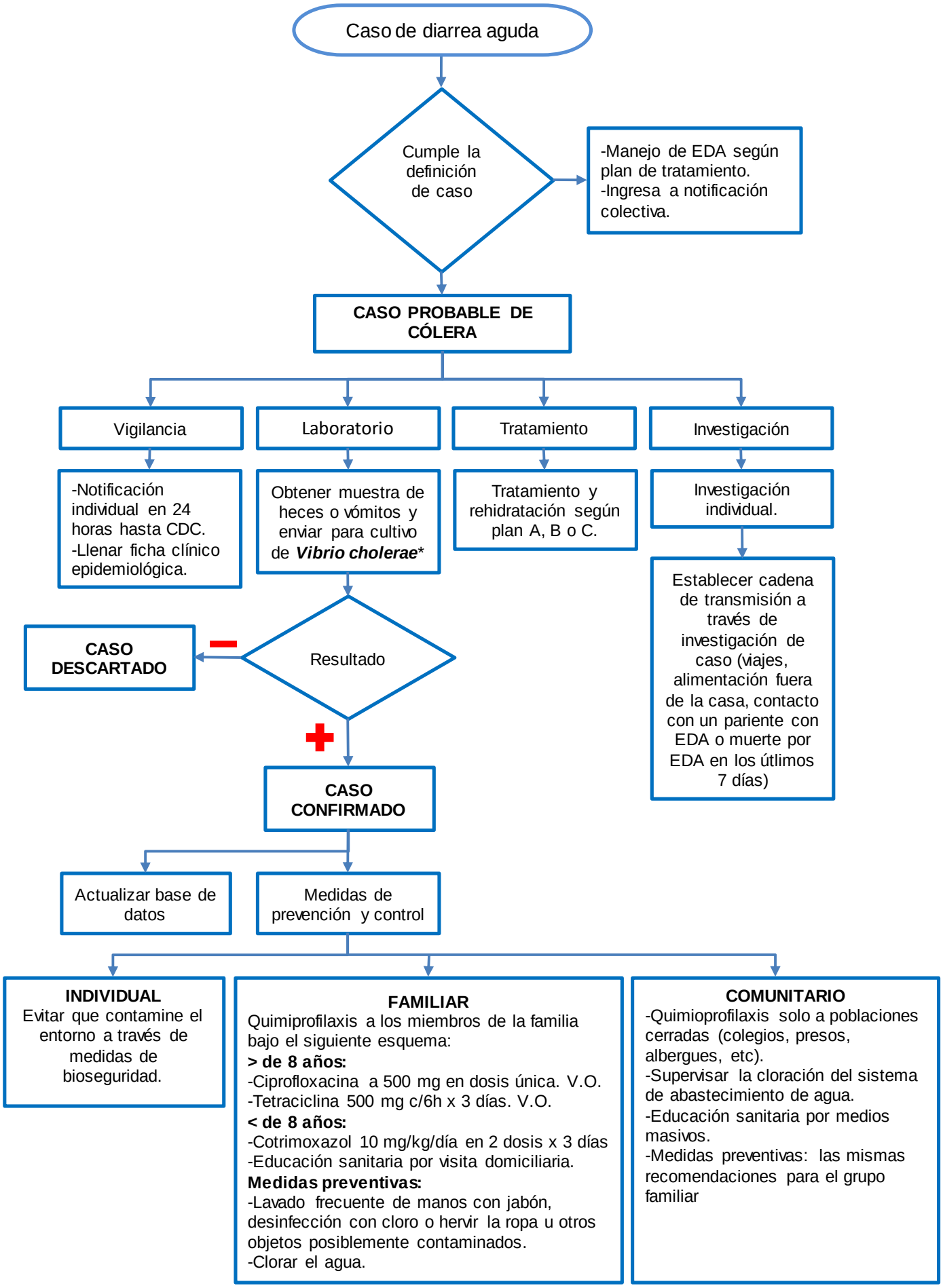Flujograma para la Vigilancia Epidemiológica del cólera en ausencia de epidemia o en una epidemia inicial